

Anmeldung

Bitte melden Sie sich schriftlich unter Angabe der jeweiligen Veranstaltungs-Nr. **fristgerecht** an - per Post: Ev. Frauenhilfe, Ellesdorfer Str. 52, 53179 Bonn
Mail: anmeldung@frauenhilfe-rheinland.de
Fax: (0228) 9541-100

Ein Anmeldeformular finden Sie im Internet unter www.weiterbildung-frauenhilfe.de bei *Service*.
Bei der Vergabe der Plätze zählt der Eingang der schriftlichen Anmeldung.

Anmeldungen zu einem späteren Zeitpunkt sind auf Anfrage unter Telefon (0228) 9541-123 möglich.

Abmelde- und Stornierungsfristen

Bitte beachten Sie, dass eine kostenfreie Stornierung nur bis zur angegebenen Anmeldefrist der Veranstaltung möglich ist.

Bei einer Stornierung bis 9 Wochen vor Veranstaltungsbeginn fallen 50 % des Teilnahmebeitrags an und bei einer Stornierung von weniger als 9 Wochen ist keine Erstattung mehr möglich - es sei denn, Sie benennen eine Ersatzteilnehmerin oder wir können von einer eventuellen Warteliste nachbesetzen.

Veranstalterinnen

- Weiterbildungseinrichtung der Evangelischen Frauenhilfe im Rheinland (www.frauenhilfe-rheinland.de)
- Jakob-Kaiser Stiftung e.V. (www.jakob-kaiser.de)

Esgeltendie **AGBs** der Weiterbildungseinrichtung der Evangelischen Frauenhilfe im Rheinland - zu finden auf www.frauenhilfe-rheinland.de unter *Weiterbildung* oder in den Räumlichkeiten der Einrichtung.

Beide Kooperationspartner werden gefördert vom
Ministerium für
Schule und Weiterbildung
des Landes Nordrhein-Westfalen



Die Kaiser-Jakob-Stiftung e.V. ist
bpb: Anerkannter
Bildungsträger



Die Jakob-Kaiser-Stiftung e.V. wird gefördert von der

demokratie
leben

Landeszentrale
für politische Bildung
Nordrhein-Westfalen



Weiterbildung
Evangelische Frauenhilfe
im Rheinland

Weltgebetstag 2020 - Simbabwe

Die aktuellen Herausforderungen in
Politik, Wirtschaft und Gesellschaft nach
der Diktatur in Simbabwe aus Frauensicht

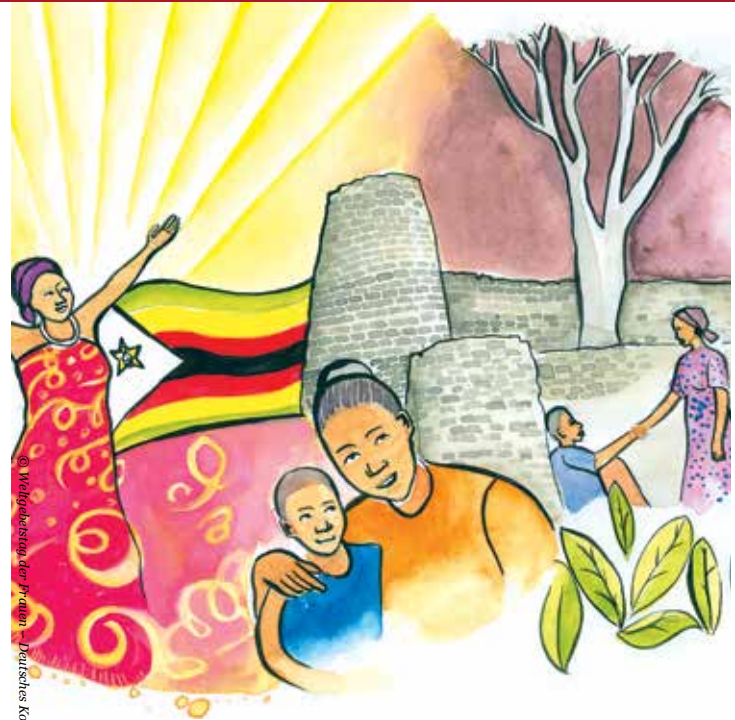

© Weltgebetstag der Frauen - Deutsches Komitee e.V.

Die Werkstätten finden statt in Kooperation mit:

Jakob-Kaiser-Stiftung e.V.



Inhalt

In den Werkstätten werden Sie ausführlich über die aktuelle soziale, wirtschaftliche und politische Situation des jeweiligen Weltgebetstagslandes informiert. Sie erfahren, wie die Menschen leben und sich der Alltag der Frauen gestaltet. Die Ordnung des Weltgebetstags wird gemeinsam erschlossen und Gestaltungsvorschläge für den Gottesdienst erarbeitet.

Die Weltgebetstagsordnung 2020 kommt aus Simbabwe, einem kulturell reichen Land mit u.a. 16 Amtssprachen, einer ganz besonderen Handwerkskunst und einer beeindruckenden Tier- und Pflanzenwelt. Problematisch sind aber die Gewalt und das wirtschaftliche Desaster. Simbabwe ist durch die Kolonialgeschichte und die Mugabe-Diktatur gezeichnet. Nach fast 40 Jahren seiner Herrschaft gelang es 2017, ihn abzusetzen. Auch unter Mnangagwa, dem neuen Präsidenten des Landes, sitzen Anführer der Opposition im Gefängnis und es wird auf Demonstrant*innen geschossen. Die Wirtschaft Simbawwes liegt am Boden und die Menschen leiden unter dieser Situation.

Auf den Werkstätten befassen wir uns mit dem schwierigen Alltag in Simbabwe - insbesondere der Frauen und Mädchen, wobei aber auch die Schönheiten des Landes nicht zu kurz kommen. „Steh auf und geh!“ (Joh 5,1-18) lautet der Titel der Weltgebetstagsordnung. Sie erfahren, welche große Bedeutung der Glaube für die Menschen in Simbabwe hat, denn 95% sind Christ*innen. Aus ihrem Glauben schöpfen sie Mut, Kraft, Hoffnung und Zuversicht für ihre Zukunft.

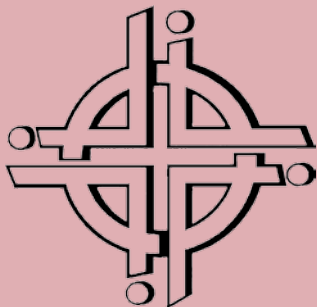

Unsere WGT-Werkstätten sind Teil einer Tagungsreihe der Arbeitsgemeinschaft christlicher Frauen für den Weltgebetstag im Rheinland (AG WGT). Weitere Informationen finden Sie unter www.frauenhilfe-rheinland.de.

Ort

Arbeitnehmer-Zentrum Königswinter
Johannes- Albers-Allee 3, 53639 Königswinter

Termine

Freitag, 15.11.2019, 16:00 Uhr -

Sonntag, 17.11.2019, 14:30 Uhr

Veranstaltungs-Nr. **03/19**

Anmeldefrist: **13.09.2019**

Freitag, 22.11.2019, 16:00 Uhr -

Sonntag, 24.11.2019, 14:30 Uhr

Veranstaltungs-Nr. **04/19**

Anmeldefrist: **20.09.2019**

Mittwoch, 08.01.2020, 9:00 Uhr -

Donnerstag, 09.01.2020, 16:30 Uhr

Veranstaltungs-Nr. **01/20**

Anmeldefrist: **06.11.2019**

Freitag, 10.01.2020, 16:00 Uhr -

Sonntag, 12.01.2020, 14:30 Uhr

Veranstaltungs-Nr. **02/20**

Anmeldefrist: **08.11.2019**

Teilnahmebeitrag

155,00 Euro (für 03/19, 04/19 und 02/20)
inkl. Vollpension und Übernachtung im Doppelzimmer (Einzelzimmer-Zuschlag: 32,00 Euro)

110,00 Euro (für 01/20)
inkl. Vollpension und Übernachtung im Doppelzimmer (Einzelzimmer-Zuschlag: 16,00 Euro)

Werkstatt-Leitung und Referentinnen

Iris Pupak

Referentin für Weltgebetstagsarbeit
der Evangelischen Frauenhilfe im Rheinland

Ulrike Schalenbach

Referentin für Weltgebetstagsarbeit
der Evangelischen Frauenhilfe im Rheinland

Team von ehrenamtlichen Referentinnen